

**LICEO SCIENTIFICO STATALE “G.B.GRASSI”
SARONNO**

**RELAZIONE FINALE E MONITORAGGIO SPORTELLO “HELP”
NON OBBLIGATORIO**

ANNO SCOLASTICO 2008-09

A cura della F.S. Pagani Franca

Si riporta di seguito riepilogo sportello “Help” desunto dai registri dei docenti

Disciplina	docente	ore eff.
Inglese	Piccione Marinella	38
	Grassi Angelica	8
	Riva Tiziana	10
	Vangeli Silvio	9
	Vaghi Maria Rosa	1
	Beretta	2,5
Francese	Milani Laura	0
Spagnolo	Randazzo Ester	0
Matematica Biennio	Verdi Paola	13
	Fuga Sandro	40
Matematica-fisica	Graziano Anna	32,5
	Golin Valeria	9
Matematica	Shmakova Olena	25
Fisica	Santoro	15,5
Italiano-latino Biennio	Alberti Silvana	12
	Coppola O.	7
	Bruschi Delia	5
Italiano-Latino Triennio	Consani Marzio	
		16
Italiano-Latino	Santon Annalisa	15
	Marelli Ugo	3
	Barbatti Anna	32,5
Metodo di Studio	Ambrosio Maria	22
	Santon Annalisa	5
Scienze	Pagliaro Vincenzo	4
	Farina Anna	6
	Girola Laura	5
	Pagani Franca	5
	Nardi Paola	4
	Grassi Nicoletta	0
	totale	345
CERTIFICAZIONI		
Inglese	Grassi Angelica	3
	Vaghi Maria Rosa	0
	Beretta	5,5
	Piccione Marinella	0
Francese	Milani Laura	3

	totale	11,5
ECCELLENZA		
Matematica	Shmakova Olena	
Chimica	Pagliario Vincenzo	
	Farina Anna	
	Pagani Franca	
	Nardi Paola	
Scienze	Pagani Franca	
	Nardi Paola	
	TOTALE	356,5

Considerazioni

- Erano state preventivate 438 ore ne sono state svolte 356,5, pertanto le ore preventivate sono state sufficienti per soddisfare le esigenze dell'utenza.

Monitoraggio sportello Help

	Ital/Lat	Inglese	2° lingua	Matem. - fisica	Scienze	Disegno	Metodo studio	Certificazioni	Totale
N° ore	90,5	68,5	0	135	24	0	27	11,5	356,5
%	25	19	0	38	7	0	8	3	100
docenti	7	6	2	6	5	1	2	5	34

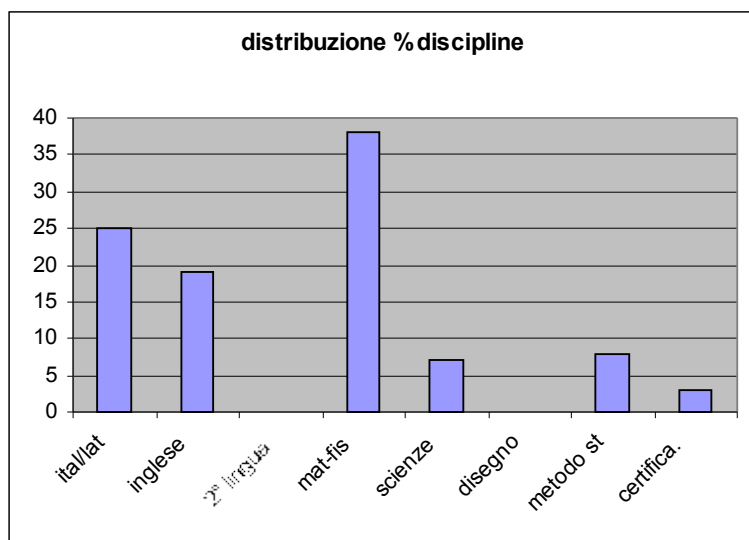

Considerazioni

- Come si evince dal grafico la maggior affluenza allo sportello help è risultata per matematica, a seguire italiano/latino,inglese, metodo di studio, scienze, certificazioni linguistiche mentre non è stata svolta attività per disegno e 2° lingua..
- Confronto con gli anni precedenti:

discipline	a.s. 2004-05	a.s. 2005-06	a.s.2006-07	a.s. 2007-08	a.s.2008-09
Ita/lat	29,5	29,5	29	27	25
Inglese	23	23	21	22	19
2°lingua	0,5	0,5	0	3	0
Mat/fisica	37	37	40	33	38
scienze	8	8	5	5,7	7
disegno	2	2	0	0,3	0
Metodo di studio			4	9	8
Certificazioni					3

Confrontando si evidenzia che l'utilizzo dello sportello Help è pressappoco costante negli ultimi cinque anni scolastici si nota una tendenza alla diminuzione dello sportello help per italiano/latino.

RIEPILOGO E MONITORAGGIO I.D.E.I. e sportello help per potenziamento-recupero classi quinte

classi	matem	n° alun	help	ore	n° alun	totale
5°A	18	10				18
5°B	25	17	italiano	6	3	35
			latino	4	4	
5°D	4,5	23				4,5
5°E			scienze	4	9	6
			matematica	2	1	
5°F	21	15	italiano	6	6	27
5°G	18	18				18
5°H	4,5	23				4,5
totale	91			22	23	113

RIEPILOGO E MONITORAGGIO I.D.E.I. per recupero insufficienze primo quadrimestre

Classe	Latino		matematica		Inglese		totale
	n° ore	n° alunni	n° ore	n° alunni	n° ore	n° alunni	
1° A	9	13	19	26	9	12	37
2° A							
3° A							
4° A			10	8			10
1° B	9*	16	12	12	9	15	9*+21
2° B	6	10					6
3° B	9	15	9	14			18
4° B			15	14			15
1° C	9	11	9	13	9	16	27
2° C			18	21	6	15	24
3° C			9	13	9	11	18
4° C							
1° D			9	9	9*		9*+9
2° D	9	13	9*				9*+9
3° D	9	9	9*		9		9*+18
4° D	8	15					8
1° E	9	15					9
2° E	9	13			9	11	18
3° E					6	11	6
4° E	8*		9	20			8*+9
1° F	9*		9	16			9*+9
2° F	9	8	9	15			18
3° F	9	10					9
4° F	19	18	9	14			28
1° G	9	13	9*	6	11		9*+20
2° G			9*		6*		15*
3° G			9	13	13		21
4° G			9*	20			9*
1° H	9*	13	19	26	9	17	9*+28
2° H	9	13	8	9	9*		9*+17
3° H	8	6					8
4° H							
1° I	9	10					9

2° I	9	5	9*				9*+9
3° I	9	5			9	9	18
4° I	9	15					9
1° L	18	11	9	10	9	16	36
3° L			15	15	9	9	24
totale	194		206		126		526

Ore* non conteggiate nel totale

Distribuzione I.D.E.I. per classe

Classi	N° ore	%
1°	205	39
2°	101	19
3°	141	27
4°	79	15
totale	526	100

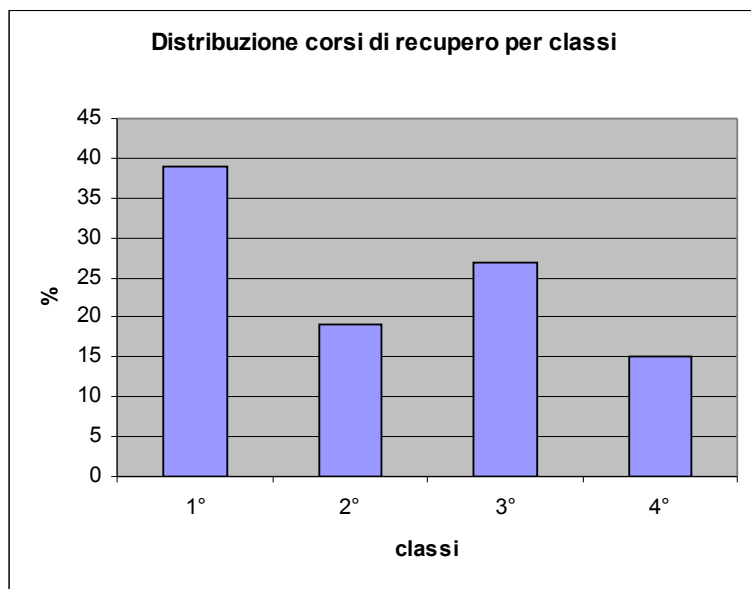

Considerazioni

- Dai dati si evince che le classi prime hanno effettuato il maggior numero di ore di recupero a differenza dell'anno scorso dove erano le terze ad aver effettuato il maggior numero di ore. Rispetto all'anno scorso le classi prime sono passate dal 20% al 39%, mentre le terze dal 36% sono passate al 27%.

Distribuzione per disciplina

Disciplina	N° ore	%
Latino	194	37
Matematica	206	39
Inglese	126	24
totale	526	100

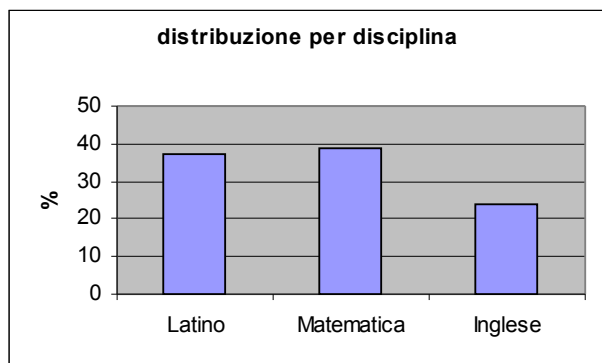

Considerazioni

Come si evince dal grafico è la matematica e latino i a richiedere un maggior numero di interventi di recupero.

RIEPILOGO SPORTELLO HELP OBBLIGATORIO per recupero insufficienze primo quadrimestre

Classe	help obbligatorio			totale
	discipl.	n° ore	n° alunni	
2° A	latino		4	68*+4
	scienze	8*		13
3° A	inglese	6		6
4° A	scienze	10	16	10
1° B	tedesco	6	2	16
	italiano	10	1	
2° B	matem	6	2	26
	inglese	4	2	
	scienze	16	22	
4° B	latino	6	7	10*+6
	scienze	10*		
2° C	inglese	6		6
3° C	latino	4	5	4
4° C	matem	6	5	6
1° D	scienze	4	3	12
	italiano	8	1	
2° D	inglese	6*		66*
3° D	matem	4	3	8
	scienze	4	3	
4° D	ital	6		18
	inglese	6	6	
	matem	6	2	
1° E	matem	6	8	16
	francese	5	3	
	inglese	5	3	
2° E	ital	6	13	16
	matem	6	9	
	scienze	4	5	
3° E	latino	5	6	9
	scienze	4	10	
4° E	scienze	4*		54*
1° F	ital	4	7	4
2° F	ital	4		64*+10
	inglese	6		6
	scienze	4*		3
3° F	scienze	4		4
4° F	scienze	4*		74*
1° G	inglese	6*		6*+4
	latino	4	8	
2° G	latino	4	14	4
3° G				
4° G	latino	6	8	6
2° H				
3° H	matem	4		8
	inglese	4	8	
2° I	inglese	10		10
3° I	matem	4		8
	scienze	4	6	
totale		221	240	

Distribuzione “help” per disciplina

Disciplina	N° ore	%
Latino	33	15
Italiano	34	15
Matematica	46	21
Inglese	47	21
Tedesco	6	3
Francese	5	2
Scienze	50	23
totale	221	100

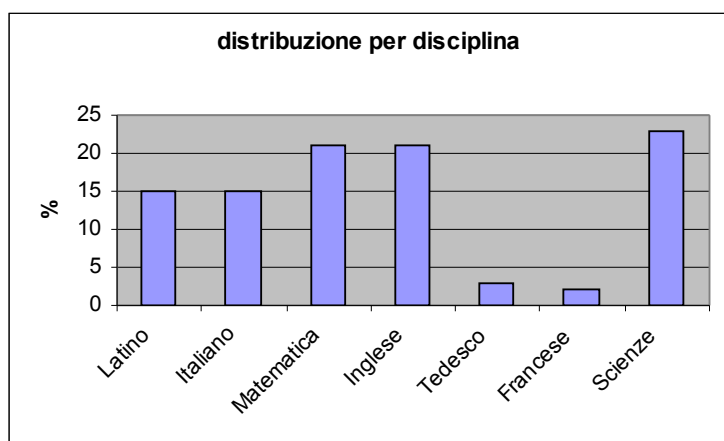

Considerazioni

- E' chiaro che lo sportello “Help” è stato utilizzato soprattutto per il recupero delle insufficienze nelle discipline non interessate dagli I.D.E.I. quindi scienze ma quest'anno anche in matematica e inglese in maggior misura dell'anno scorso.
- Questo servizio è stato anche utilizzato quando il n° degli alunni era ridotto o le difficoltà erano non gravi

Distribuzione per classi

Classi	N° ore	%
1°	52	24
2°	80	36
3°	47	21
4°	42	19
totale	221	100

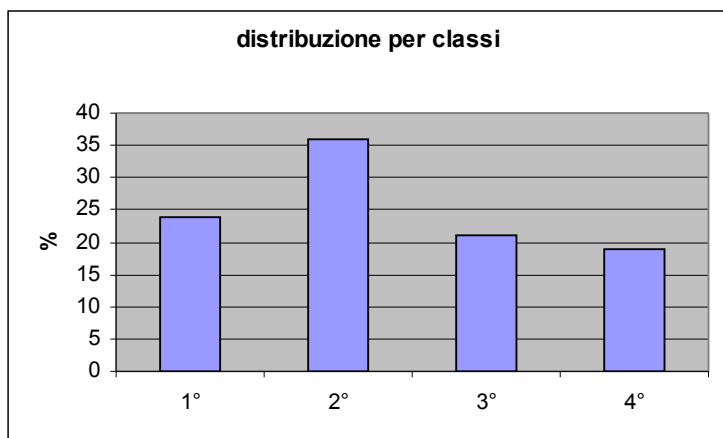

- Come si evince dal grafico sono state le classi seconde ad usufruire maggiormente di questa forma di recupero

RIEPILOGO COMPLESSIVO SUGLI INTERVENTI per il recupero delle insufficienze del primo quadrimestre

intervento	N° ore
I.D.E.I.	526
Help	221
totale	747

Distribuzione per discipline

Discipline	N° ore	%
Latino	227	30
Italiano	34	4
Matematica	252	34
Inglese	173	23
Tedesco	6	1
Francese	5	1
Scienze	50	7
Totale	747	100

Distribuzione per classi

Classi	N° ore	%
1°	257	35
2°	181	24
3°	188	25
4°	121	16
totale	747	100

Considerazioni finali

- Gli alunni presentano maggiori difficoltà (come anche gli anni passati) in matematica e latino che si confermano come discipline “ostiche” del liceo scientifico
- Quest’anno è emerso che è stata la classe prima a presentare maggiore necessità di recupero
- Gli alunni hanno usufruito in misura minore dello sportello help durante lo svolgimento dei corsi per il recupero delle insufficienze mentre c’è stato un incremento nell’ultimo trimestre.